

財務情報に関する説明資料について

(1) 財務状況を全般的に説明する資料

令和5年度は、高校の校舎一部建て替え工事により、新校舎建築関係支出と旧校舎解体関係支出が大きくなりました。新校舎の建築及び教室内の机・椅子等の購入については、第2号基本金に積み立てていた高等学校校舎新改築資金2,320百万円(令和5年度期初残高)と教育研究用機器備品購入資金1,289百万円(同期初残高)を使い、解体支出については有価証券(投資信託)の売却益を充当しました。

1. 資金収支計算書について

資金収支計算書は、当該年度の諸活動に対応する収入および支出の内容を明らかにするとともに、期首と期末の支払資金残高を比較するもので、企業の資金繰り表に相当します。

収入の部、支出の部の合計額は、ともに17,919百万円(前年比+1,905百万円)となりました。主な収入科目では、学生生徒等納付金収入が2,169百万円(前年比△56百万円)、資金売却収入が2,574百万円(+2,574百万円)、支出部門では人件費支出が1,450百万円(前年比△18百万円)、教育研究経費支出が770百万円(前年比+198百万円)主たる要因は建物解体費用+210百万円)、管理経費支出が185百万円(前年比△20百万円)、施設関係支出が2,388百万円(+1,140百万円)、設備関係支出が318百万円(+251百万円)で、翌年度繰越支払資金は7,925百万円(前年比+964百万円)となりました。

2. 活動区分資金収支計算書について

活動区分資金収支計算書は、資金収支を3つの活動区分(教育活動、施設整備等活動、その他の活動)に分けて明示したものです。

教育活動資金収支は+698百万円、施設整備等活動収支は△1,412百万円(第2号基本金引当特定資産取崩収入1,400百万円、施設関係支出2,388百万円、設備関係支出318百万円)、その他の活動収支は+1,678百万円(有価証券売却収入2,574百万円に対し有価証券購入支出823百万円による)となりました。

3. 事業活動資金収支計算書について

事業活動収支計算書は、企業会計の損益計算書に相当するもので、①教育活動収支、②教育活動外収支、③特別収支の3分野ごとに収支差額が明示されております。

教育活動収支は+184百万円、教育活動外収支は+26百万円、経常収支差額は+210百万円で前年比△265百万円となりました。特別収支は+307百万円(収入部門では有価証券売却差額518百万円、支出部門では建物処分差額202百万円)で、基本金組入前当年度収支差額は517百万円(前年比+57百万円)となりました。

4. 貸借対照表について

貸借対照表は、学校法人の会計年度末の財務状態を表すものです。令和 5 年度末（令和 6 年 3 月 31 日）の貸借対照表の概要は次のとおりです。

①資産の部

前年比 437 百万円増加し、50,392 百万円となりました。

②負債の部

未払金等の減少により前年比 79 百万円減少し、653 百万円となりました。

③純資産の部

基本金は 37,343 百万円で前年比 332 百万円増加しました。翌年度繰越収支差額は 12,396 百万円で前年比 184 百万円増加しました。基本金と繰越収支差額の合計額である純資産の部は、前年比 517 百万円増加し 49,740 百万円となりました。

(2) 各科目の説明

資金収支計算書記載科目

収入の部	
学生生徒等納付金収入	授業料・入学金・実験実習料・施設設備費資金の収入
手数料収入	入学検定料・試験料・証明書手数料の収入
寄附金収入	一般寄附金の収入（使途を指定しない寄附金）
補助金収入	国庫補助金・地方公共団体補助金
資産運用収入	有価証券等の運用利益・学校法人所有施設利用料の収入
資産売却収入	有価証券売却の収入
付随事業・収益事業収入	補助活動事業の収入（売店・寄宿舎等教育活動に付随する活動事業の収入）
受取利息・配当金収入	預金等利息の収入
雑収入	私立大学退職金財団交付金・栃木県私学退職金社団交付金収入および雑収入
前受金収入	翌年度分の入学金・授業料・実験実習料・施設費等当年度に納入された収入
その他の収入	施設充実引当特定預金からの繰入収入・前期末未収入金・預り金・立替金回収収入
資金収入調整勘定	収入として計上したが、未収となっている期末未収入金や前受金として前年度まで受け入れた収入を、当年度に本来の科目に計上した前期末前受金等を調整する科目で、マイナス表示されます。
支出の部	
人件費支出	教員・職員・役員・退職金支出
教育研究経費支出	教育研究活動等に支出する経費
管理経費支出	教育研究活動等以外に支出する経費
設備関係支出	教育研究用機器備品・図書等
施設関係支出	土地・建物・構築物等
資産運用支出	有価証券購入支出・施設充実引当特定預金への繰入支出
その他の支出	資産に計上する支出、前期末未払金・預り金・前払金・立替金・敷金支出
資金支出調整勘定	期末未払金・前期末前払金

事業活動収支計算書記載科目

収入の部	
事業活動収入	学生生徒等納付金・手数料・寄附金・経常費等補助金・付随事業収入・雑収入等収入のうち負債とならず自己資金となる収入
事業活動支出	人件費・教育研究経費・管理経費等の支出
教育活動収支	会議費・報酬・手数料・減価償却額・雑費等
教育活動外収支	事業活動収入・事業活動支出（受取利息・配当金等）
特別収支	その他の特別収入・資産処分差額等
資産処分差額	不動産などを売却し、その代価が帳簿残高を下回った場合、その差額を計上。また建物・構築物などの取壊しや、使用不能になった機器備品を売却処分した場合、処分時点の帳簿残高。
徴収不能額	授業料等の徴収未納額
基本金組入額	学校法人が諸活動の計画に基づき、教育研究の維持・充実に必要な資産を継続的に保持するための金額であり、帰属収入から組入れた金額で、第1号から第4号基本金があります。
第1号基本金	施設・設備の取得した固定資産額
第2号基本金	将来取得予定固定資産にあてる金銭等
第3号基本金	基金として継続的に保持・運用する金銭等
第4号基本金	恒常的に保持すべき資金

貸借対照表記載勘定科目

固定資産	有形固定資産（土地・建物・構築物・教育研究用機器備品・管理用機器備品・図書・車両・建設仮勘定） 特定資産（第2号基本金引当特定資産・退職給与引当特定資産・施設充実引当特定資産・施設償却引当特定資産） その他の固定資産（長期預け金・電話加入権・有価証券・敷金・施設利用権・温泉権・ソフトウェア）
流動資産	現金預金・未収入金・貯蔵品・前払金・立替金・仮払金
固定負債	役員退職給与引当金・退職給与引当金
流動負債	未払金・前受金・預り金

(3) 経年推移の状況

資金収支計算書

(単位 円)

収入の部	令和元年度	令和2年度	令和3年度	令和4年度	令和5年度
学生生徒等納付金収入	1,960,092,285	2,073,819,600	2,197,969,420	2,225,312,000	2,169,453,700
手数料収入	76,657,650	72,629,530	72,105,382	70,946,256	86,584,470
寄附金収入	47,050,485	43,910,561	47,716,628	41,982,720	38,422,138
補助金収入	700,777,306	752,838,498	749,203,632	778,334,028	780,152,551
国庫補助金収入	15,789,000	62,288,450	53,749,500	74,878,800	76,546,200
地方公共団体補助金収入	684,988,306	690,550,048	695,454,132	703,455,228	703,606,351
付随事業・収益事業収入	27,046,729	26,491,956	23,743,385	20,823,076	25,305,834
受取利息・配当金収入	40,870,899	53,573,766	23,547,507	21,100,300	26,173,680
雑収入	34,646,471	99,066,942	62,891,312	86,991,725	62,775,527
前受金収入	399,380,000	402,682,500	401,100,800	365,717,500	324,755,000
その他の収入	1,561,080,341	1,432,792,407	1,449,676,286	2,491,283,648	5,263,755,264
資金収入調整勘定	△ 386,851,985	△ 530,101,880	△ 492,339,113	△ 444,443,590	△ 394,485,831
前年度繰越支払資金	9,486,048,026	10,199,850,909	10,316,903,205	10,356,026,597	6,961,488,456
収入の部合計	14,960,393,218	14,930,785,384	15,253,383,682	16,014,274,260	17,918,752,900

支出の部	令和元年度	令和2年度	令和3年度	令和4年度	令和5年度
人件費支出	1,527,771,031	1,514,966,038	1,487,602,245	1,467,743,925	1,449,997,782
教育研究経費支出	474,429,187	528,414,066	523,855,843	571,729,022	770,452,877
管理経費支出	195,658,498	189,893,470	178,658,631	205,341,385	184,908,298
施設関係支出	31,056,188	20,678,900	38,764,539	1,248,164,995	2,387,585,828
設備関係支出	76,160,282	135,482,209	180,095,429	67,109,733	318,199,908
資産運用支出	913,856,484	924,270,291	1,116,755,148	4,216,192,216	1,022,747,752
その他の支出	1,584,187,752	1,433,200,232	1,463,311,047	1,386,519,726	3,922,961,932
(予備費)	0	0	0	0	0
資金支出調整勘定	△ 42,577,113	△ 133,023,027	△ 91,685,797	△ 110,015,198	△ 63,599,461
翌年度繰越支払資金	10,199,850,909	10,316,903,205	10,356,026,597	6,961,488,456	7,925,497,984
支出の部合計	14,960,393,218	14,930,785,384	15,253,383,682	16,014,274,260	17,918,752,900

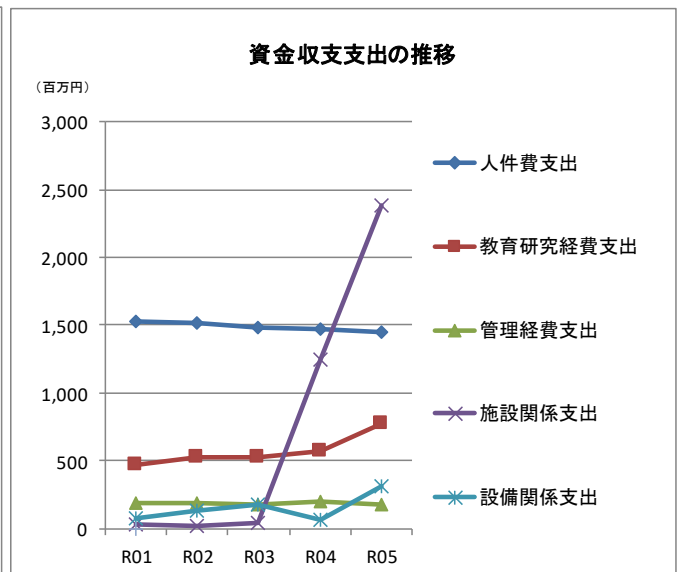
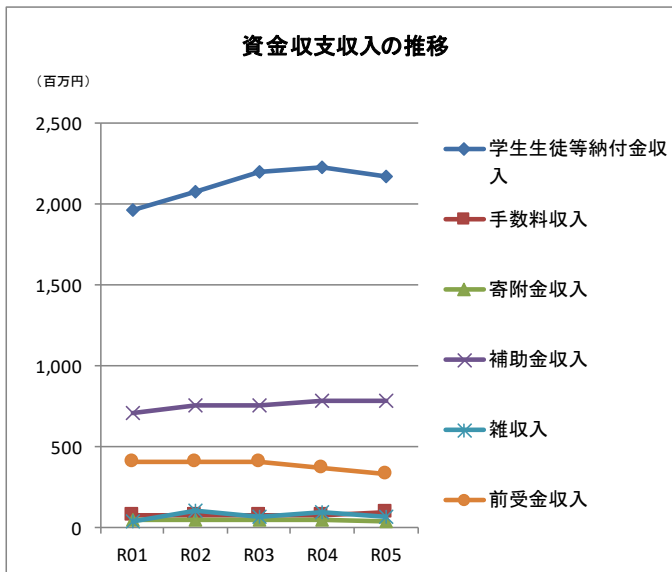

施設関係支出の増加要因として高校校舎建替による新校舎建築資金支払 (2,293百万円)

教育研究経費支出の増加要因として高校校舎建替に伴う解体費用 (213百万円) の一時的な支出のため

事業活動収支計算書

(単位 円)

		科目	令和元年	令和2年度	令和3年度	令和4年度	令和5年度
教育活動収入の部	事業活動収入の部	学生生徒等納付金	1,960,092,285	2,073,819,600	2,197,969,420	2,225,312,000	2,169,453,700
		手数料	76,657,650	72,629,530	72,105,382	70,946,256	86,584,470
		寄附金	47,050,485	43,910,561	47,782,628	41,982,720	38,422,138
		経常費等補助金	696,046,306	718,995,498	712,291,632	772,654,028	771,929,551
		国庫補助金	11,058,000	48,004,450	49,069,500	69,198,800	68,323,200
		地方公共団体補助金	684,988,306	670,991,048	663,222,132	703,455,228	703,606,351
		付随事業収入	26,776,729	26,221,956	23,608,386	20,823,076	25,305,834
		雑収入	106,724,896	102,985,899	64,230,238	95,235,132	73,363,046
		教育活動収入計	2,913,348,351	3,038,563,044	3,117,987,686	3,226,953,212	3,165,058,739
		教育活動支出の部	事業活動支出の部	人件費	1,552,545,458	1,545,546,806	1,521,255,551
教育研究経費	1,016,339,888			1,025,404,580	1,032,276,293	1,084,941,251	1,320,161,860
管理経費	213,355,419			199,641,376	197,845,179	210,598,474	196,684,083
教育活動支出計	2,782,314,565			2,770,655,762	2,751,377,023	2,772,940,017	2,981,268,738
教育活動収支差額	131,033,786			267,907,282	366,610,663	454,013,195	183,790,001
教育活動外収入の部	事業活動外収入の部	受取利息・配当金	40,870,899	53,573,766	23,547,507	21,100,300	26,173,680
		その他の受取利息・配当金	40,870,899	53,573,766	23,547,507	21,100,300	26,173,680
		教育活動外収入計	40,870,899	53,573,766	23,547,507	21,100,300	26,173,680
		教育活動外収支差額	40,870,899	53,573,766	23,547,507	21,100,300	26,173,680
経常収支差額		171,904,685	321,481,048	390,158,170	475,113,495	209,963,681	
特別収支の部	事業活動収入の部	資産売却差額	13,011,299	3,230,595	687,549	199,999	518,056,720
		その他の特別収入	6,456,723	35,949,969	48,432,536	7,100,577	9,887,388
		現物寄付	1,725,723	2,106,969	11,520,536	1,420,577	1,664,388
		施設設備補助金	4,731,000	33,843,000	36,912,000	5,680,000	8,223,000
		特別収入計	19,468,022	39,180,564	49,120,085	7,300,576	527,944,108
	事業活動支出の部	資産処分差額	42,937,659	1,803,682	2,741,706	22,740,289	221,320,751
		固定資産処分差額	42,937,659	1,803,682	2,741,706	22,740,289	221,320,751
		その他の特別支出	0				
		特別支出計	42,937,659	1,803,682	2,741,706	22,740,289	221,320,751
		特別収支差額	△ 23,469,637	37,376,882	46,378,379	△ 15,439,713	306,623,357
〔予備費〕							
基本金組入前当年度収支差額		148,435,048	358,857,930	436,536,549	459,673,782	516,587,038	
基本金組入額合計		△ 251,919,187	△ 1,384,856,551	△ 341,984,579	△ 260,231,107	△ 332,807,290	
当年度収支差額		△ 103,484,139	△ 1,025,998,621	△ 94,551,970	199,442,675	183,779,748	
前年度繰越収支差額		11,581,309,758	11,565,378,270	11,881,629,538	11,976,181,508	12,212,560,122	
翌年度繰越収支差額		11,565,378,270	11,881,629,538	11,976,181,508	12,212,560,122	12,396,339,870	
(参考)							
事業活動収入計		2,973,687,272	3,131,317,374	3,190,655,278	3,255,354,088	3,719,176,527	
事業活動支出計		2,825,252,224	2,772,459,444	2,754,118,729	2,795,680,306	3,202,589,489	

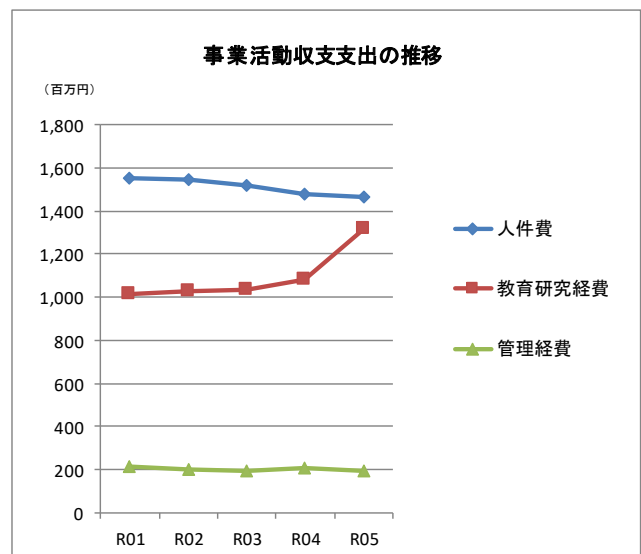
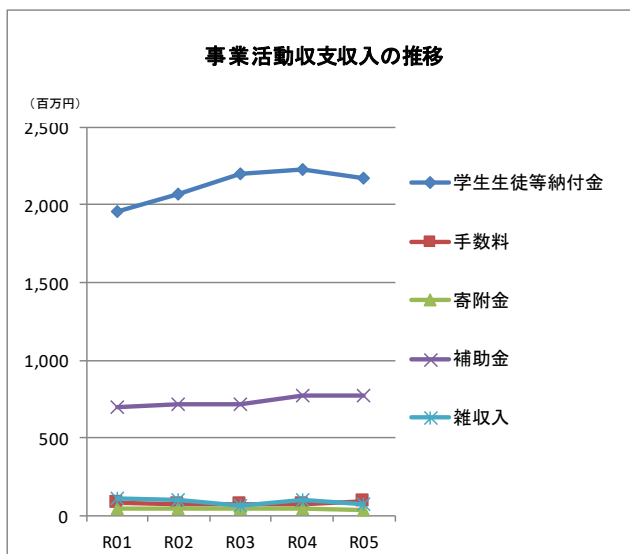

教育研究経費の増加要因として高校校舎建替に伴う解体費用(213百万円)の一時的な支出のため

貸借対照表

資産の部

(単位 円)

科 目	令和元年度	令和2年度	令和3年度	令和4年度	令和5年度
固定資産	38,359,389,736	38,626,391,722	39,049,926,469	42,934,255,643	42,424,424,334
有形固定資産	19,912,496,480	19,561,987,915	19,269,519,363	20,056,642,077	21,986,590,086
土地	8,060,676,049	8,060,676,049	8,060,498,361	8,060,498,361	8,060,498,361
建築物	10,289,216,738	9,957,314,925	9,614,701,159	9,302,622,473	12,237,475,866
構築物	750,829,035	688,921,685	644,395,136	582,254,750	577,135,722
教育研究用機器備品	323,235,400	374,355,076	449,295,469	413,961,278	593,861,932
管理用機器備品	44,334,892	33,115,241	34,299,354	29,453,290	38,124,194
図書	440,093,516	444,668,615	448,053,677	442,559,636	441,563,389
車輛	4,110,850	2,936,324	5,879,207	4,809,289	3,080,472
建設仮勘定	0	0	12,397,000	1,220,483,000	34,850,150
特定資産	7,600,000,000	7,800,000,000	8,000,000,000	7,000,000,000	5,700,000,000
その他の固定資産	10,846,893,256	11,264,403,807	11,780,407,106	15,877,613,566	14,737,834,248
流動資産	10,251,119,891	10,462,158,909	10,464,370,306	7,020,325,520	7,967,621,924
現金預金	10,199,850,909	10,316,903,205	10,356,026,597	6,961,488,456	7,925,497,984
未収入金	42,451,958	130,721,880	89,656,613	43,342,790	28,608,331
貯蔵品	0	6,724,300	22,000	7,283,540	8,125,095
前払金	8,817,024	6,716,074	18,665,096	8,065,734	5,390,514
立替金	0	1,093,450	0	145,000	0
預け金	0	0	0	0	0
資産の部合計	48,610,509,627	49,088,550,631	49,514,296,775	49,954,581,163	50,392,046,258

負債・純資産の部

科 目	令和元年度	令和2年度	令和3年度	令和4年度	令和5年度
固定負債	180,137,655	205,959,226	246,699,606	245,523,766	249,096,980
流動負債	462,505,589	555,867,092	504,336,307	486,122,753	403,427,596
未払金	36,947,659	125,585,031	76,543,723	97,638,831	56,175,283
前受金	399,380,000	402,682,500	401,100,800	365,717,500	324,755,000
預り金	26,177,930	27,599,561	26,691,784	22,766,422	22,497,313
負債の部合計	642,643,244	761,826,318	751,035,913	731,646,519	652,524,576
基本金	36,402,488,113	36,445,094,775	36,787,079,354	37,010,374,522	37,343,181,812
第1号基本金	30,146,692,050	29,989,298,712	30,143,680,291	31,356,361,459	33,009,115,444
第2号基本金	6,097,796,063	6,297,796,063	6,485,399,063	5,496,013,063	4,176,066,368
第4号基本金	158,000,000	158,000,000	158,000,000	158,000,000	158,000,000
繰越収支差額	11,565,378,270	11,881,629,538	11,976,181,508	12,212,560,122	12,396,339,870
純資産の部合計	47,967,866,383	48,326,724,313	48,763,260,862	49,222,934,644	49,739,521,682
負債及び純資産の部合計	48,610,509,627	49,088,550,631	49,514,296,775	49,954,581,163	50,392,046,258

減価償却額の累計額の合計額	10,344,350,597	10,541,296,508	11,004,625,287	11,453,082,520	11,172,072,197
基本金未繰入額	3,783,263	854,188	10,953,800	27,289,746	15,625,468

貸借対照表の推移(資産)

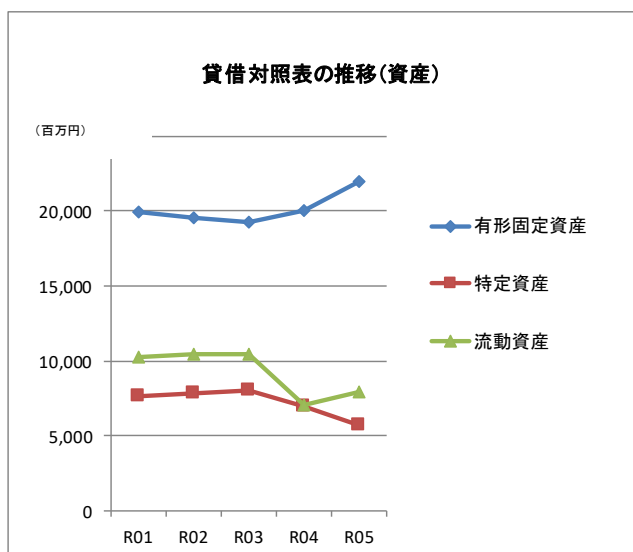

貸借対照表の推移(負債・純資産)

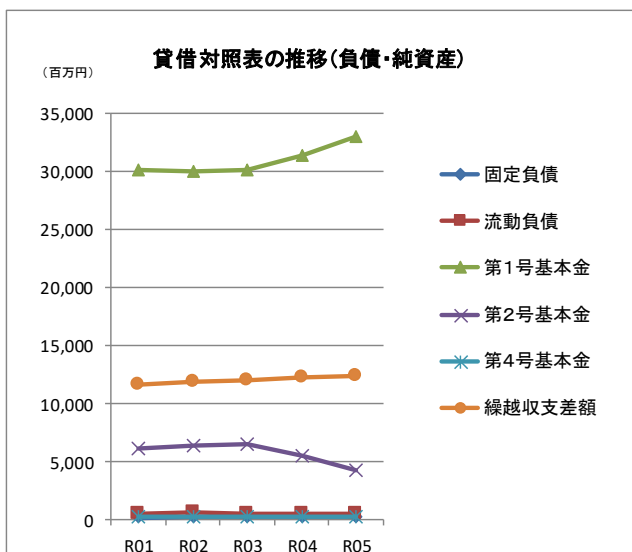

(4) 主な財務比率表

分類	区 分		R01年度	R02年度	R03年度	R04年度	R05年度
	比 率						
貸 借 対 照 表	繰越収支差額構成比率	繰越収支差額 負債+純資産	23.8%	24.2%	24.2%	24.4%	24.6%
	固定比率	固定資産 純資産	80.0%	79.9%	80.1%	87.2%	85.3%
	固定長期適合率	固定資産 純資産+固定負債	79.7%	79.6%	79.7%	86.8%	84.9%
	流動比率	流動資産 流動負債	2216.4%	1882.1%	2074.9%	1444.1%	1975.0%
	総負債比率	総負債 総資産	1.3%	1.6%	1.5%	1.5%	1.3%
	負債比率	総負債 純資産	1.3%	1.6%	1.5%	1.5%	1.3%
	前受金保有率	現金預金 前受金	2553.9%	2562.0%	2581.9%	1903.5%	2440.5%
	基本金比率	基本金 基本金要組入額	100.0%	100.0%	100.0%	99.9%	100.0%
事 業 活 動 収 支 計 算 書	人件費比率	人件費 経常収入	52.6%	50.0%	48.4%	45.5%	45.9%
	教育研究経費比率	教育研究経費 経常収入	34.4%	33.2%	32.9%	33.4%	41.4%
	管理経費比率	管理経費 経常収入	7.2%	6.5%	6.3%	6.5%	6.2%
	基本金組入後収支比率	事業活動支出 事業活動収入-基本金組入額	103.8%	158.7%	96.7%	93.3%	94.6%
	学生生徒等納付金比率	学生生徒等納付金 経常収入	66.3%	67.1%	70.0%	68.5%	68.0%
	寄付金比率	寄付金 事業活動収入	1.6%	1.4%	1.5%	1.3%	1.0%
	補助金比率	補助金 事業活動収入	23.4%	23.0%	22.3%	23.7%	20.8%
	基本金組入率	基本金組入額 事業活動収入	8.5%	44.2%	10.7%	8.0%	8.0%
	経常収支差額比率	経常収支差額 経常収入	5.8%	10.4%	12.4%	14.6%	6.6%
	教育活動収支差額比率	教育活動収支差額 教育活動収入計	4.5%	8.8%	11.8%	14.1%	5.8%

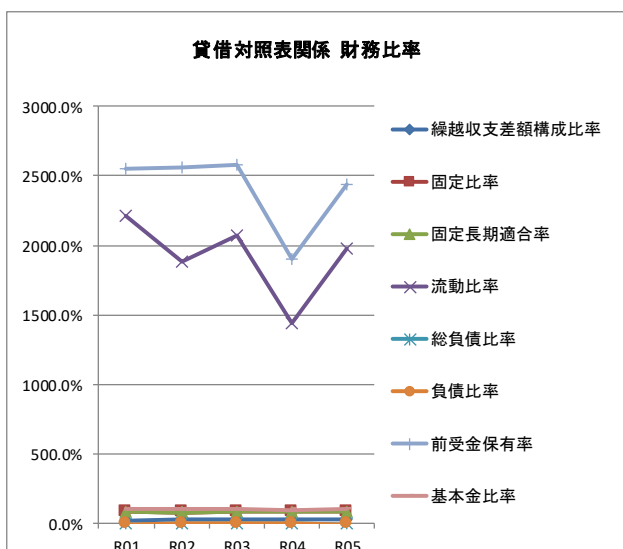
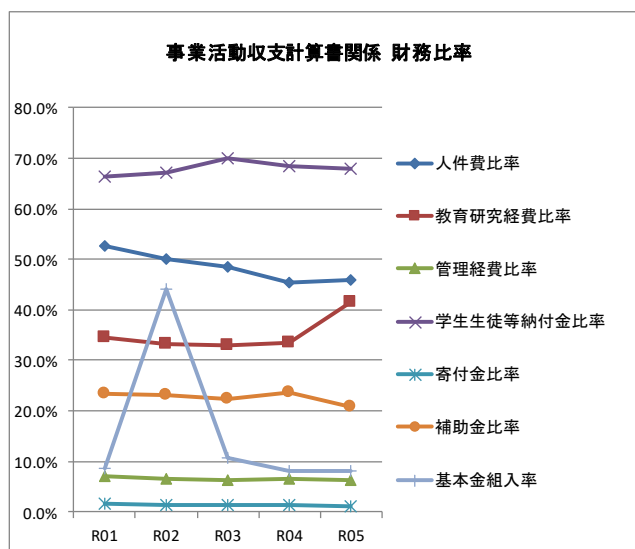

教育研究経費比率の増加要因として高校校舎建替に伴う解体費用（213百万円）の一時的な支出のため

(5) 学校法人会計の特徴及び企業会計との違い

学校法人は教育・研究活動を目的としているため、一般企業のように営利を目的としていません。そのため学校法人会計は企業のように損益重視ではなく、収支バランスを重視しています。

学校法人須賀学園の会計では、「学校法人会計基準」に基づき、以下の三種類の計算書類を作成しています。

資金収支計算書

資金収支計算は「毎会計年度、当該会計年度の諸活動に対応するすべての収入及び支出の内容並びに当該会計年度における支払資金（現金及びいつでも引き出すことができる預貯金をいう。）の収入及び支出のてん末を明らかにするため」（学校法人会計基準第6条）を行うもので、企業会計でいうキャッシュフロー計算書に相当します。

活動区分資金収支計算書

活動区分資金収支計算書は、資金収支を3つの活動区分（教育活動、施設整備等活動、その他の活動）に分けて明示したものです。

事業活動収支計算書

事業活動収支計算は当該会計年度の活動に対応する事業活動収入と事業活動支出の内容及び基本金組入後の均等の状態を明らかにして、学校法人の経営状況を表しています。

貸借対照表

基本金・資産・負債および収支差額を表し、当該年度末における財政状態(ストック)を表したものです。企業会計の資本の部に相当します。